



Immobilienverkauf

Landwirtschaftliches Grundstück in Jersleben

Eigentümer: Landkreis Börde

Grundstücksdaten: Gem. Jersleben, Flur 1, Flurstück 368, 2.482 qm Ackerland, Grundbuch von Jersleben, Blatt 391, Abt. II u. III lastenfrei, Ackerzahl 29

Lagebezeichnung: Lange Morgen

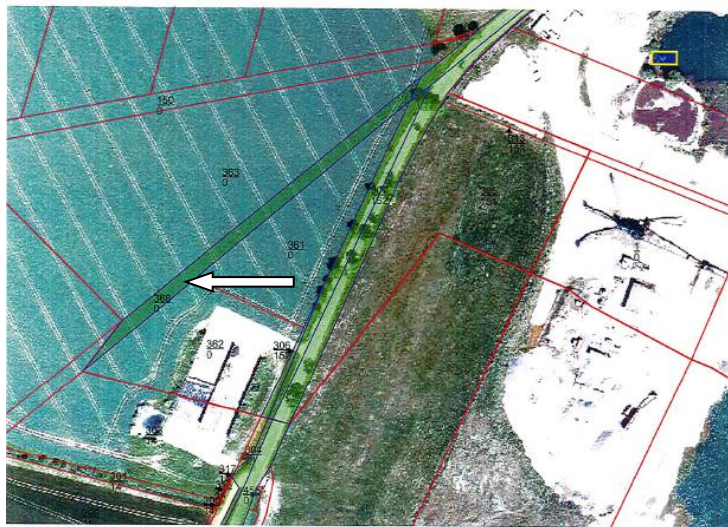

Luftbild, Kartenauszug siehe Anlage

Anmerkung: Das Flurstück ist mit einem jährlichen Pachtzins von 31,77 € bis zum 30.09.2019 verpachtet. Ein Altlastengutachten liegt nicht vor.

Mindestgebot: 2.100,00 EUR

Kaufangebot: Ein Kaufangebot ist schriftlich an den

Landkreis Börde
Fachdienst Gebäudemanagement
Gerikestraße 104
39340 Haldensleben

bis 30.09.2017 zu richten.

Der Landkreis Börde hält sich die volle Entscheidungsfreiheit vor, einem Gebot den Zuschlag zu erteilen und behält sich weiterhin eine Entscheidung über den Verkauf bis zur notariellen Beurkundung vor.

Kontakt:

Fachdienst Gebäudemanagement
Andreas Sulfrian
Gerikestraße 104
39340 Haldensleben

Telefon: +49 3904 7240-1514
Telefax: +49 3904 7240-51525
E-Mail: gebauedemanagement@boerdekreis.de

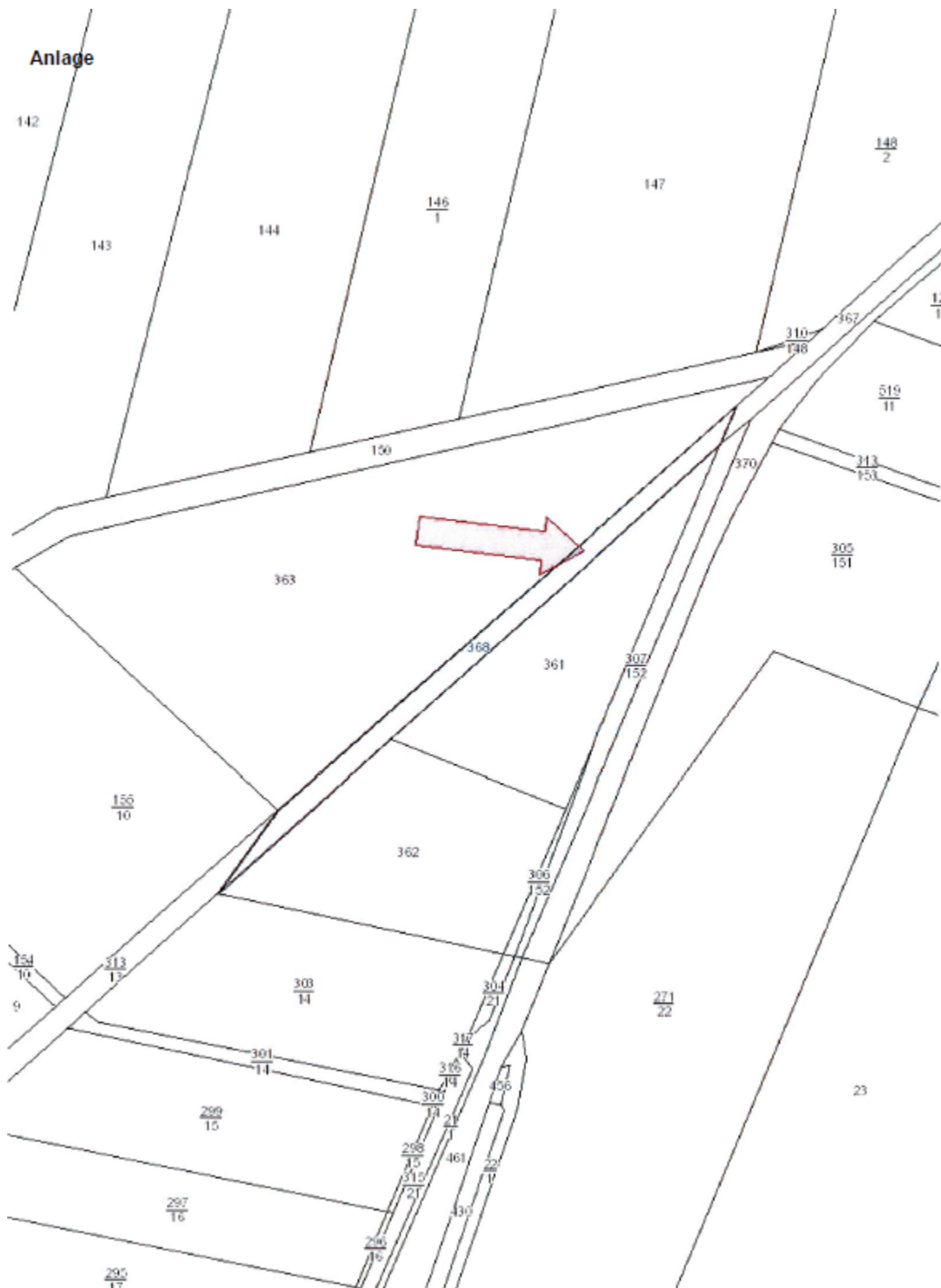

Kontakt:

Fachdienst Gebäudemanagement
Andreas Sulfran
Gerikestraße 104
39340 Haldensleben

Telefon: +49 3904 7240-1514
Telefax: +49 3904 7240-51525
E-Mail: gebauedemanagement@boerdekreis.de